"Vals från Skrekarhyttan"

efter "Petter Jansgubben"
Skrekarhyttan, Vikers socken, Västmanland

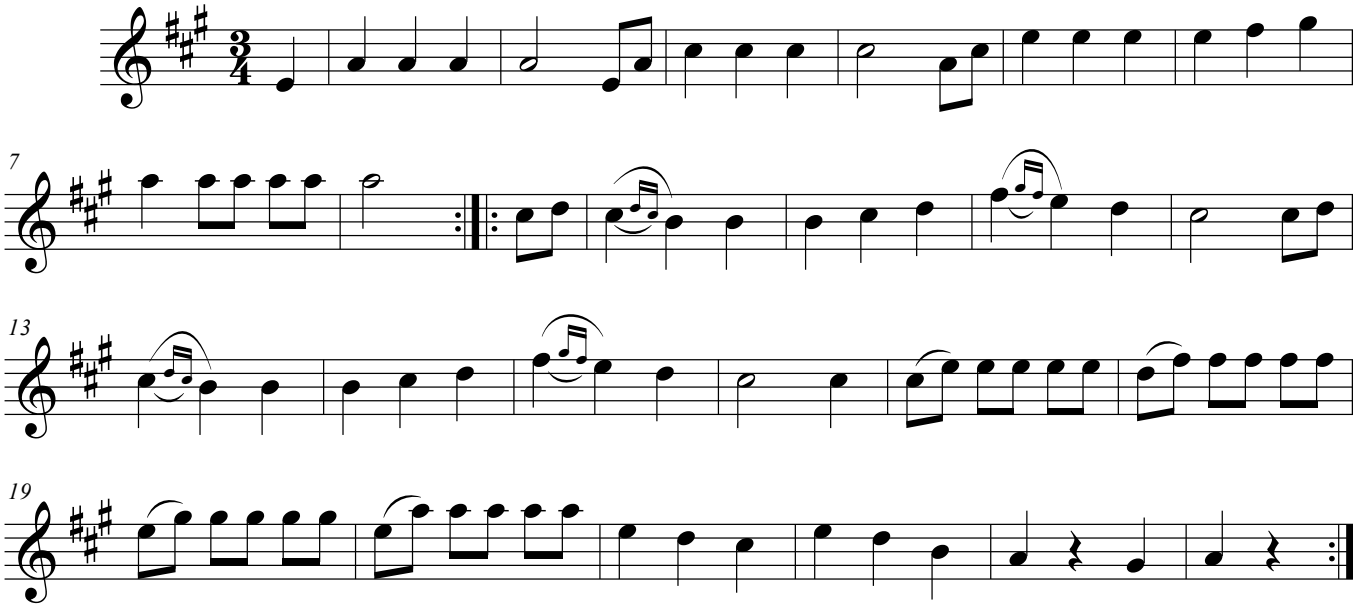

Från notsamling som tillhört Gustaf Wallin (1841 - 1915), Dalkarlsberg, Viker
Sv Låtar Västmanland #26