Österåkers brudmarsch

efter Gustaf Olsson, Julita, Södermanland
Svenska låtar, Södermanland nr 91

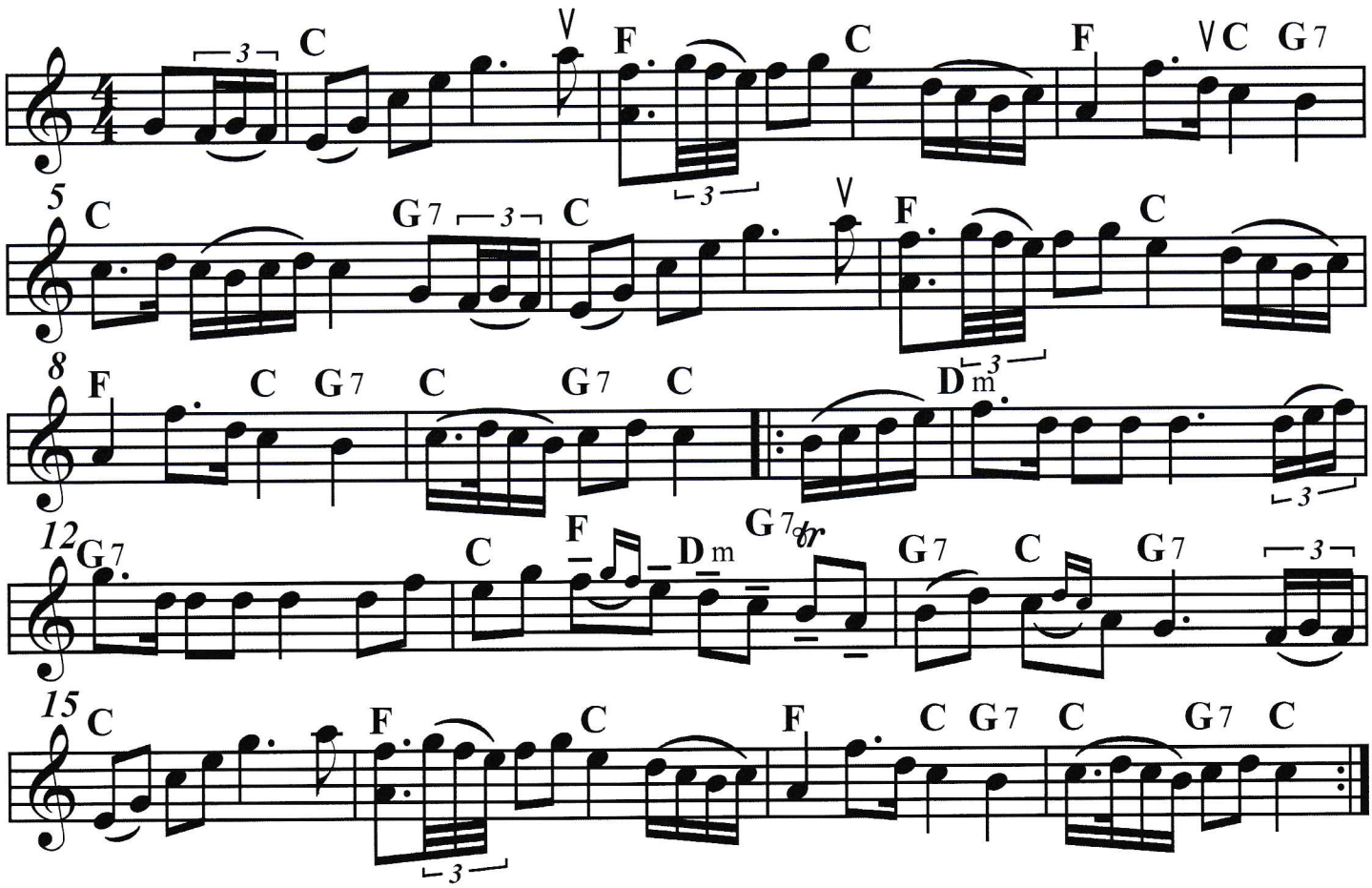

Sista gången spelas de två sista takterna på följande sätt:

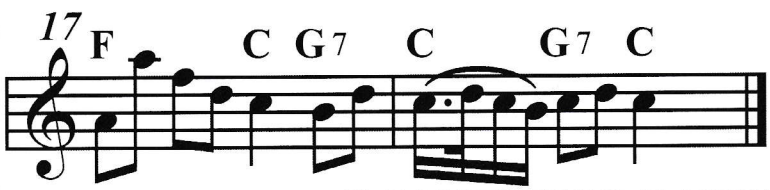

SEL00773 SSGl242 NSG086B Utskrivet av Stefan Lindén 121210